

WK903

Veste micropolaire zippée homme

- Traitement antiboulochage : maintien aspect lisse et doux dans le temps.
- Résistante et facile d'entretien.
- Epaisseur : Maintien optimal de la chaleur.

100% polyester. Polyester micropolaire antiboulochage. 2 poches zippées devant.



Tableau équivalence des tailles par pays en dernière page.

Certifications

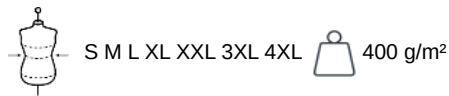

Informations Complémentaires

Logistique



Pays d'origine

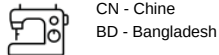

Code douanier

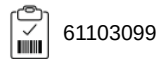

WK903

Veste micropolaire zippée homme

Dimensions (cm)

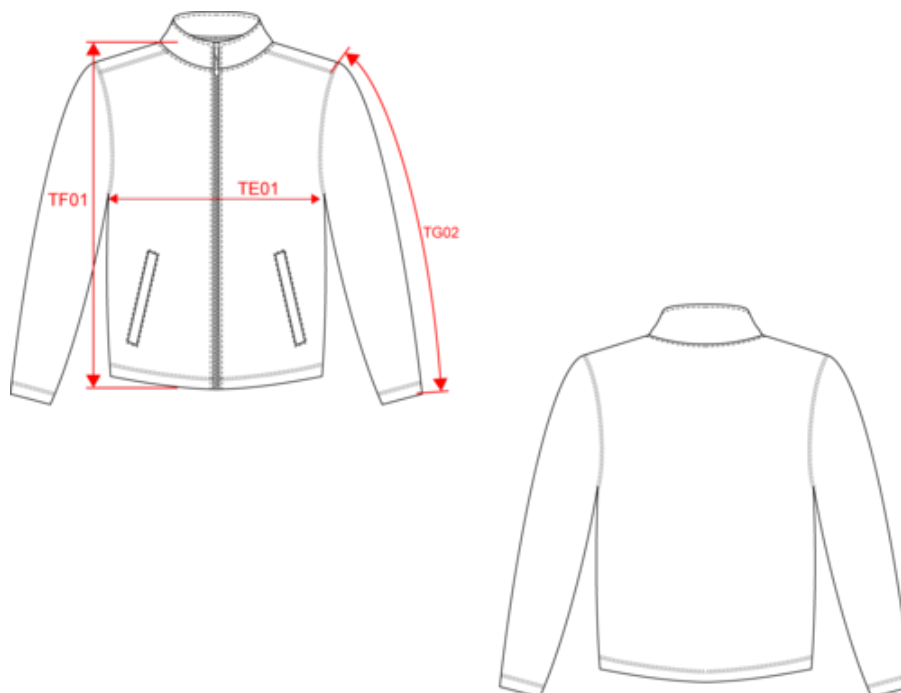

Mesures en cm	S	M	L	XL	XXL	3XL	4XL
TE01 - 1/2 largeur poitrine à 1.5cm de l'emmanchure	53.00	56.00	59.00	62.00	65.00	68.00	71.00
TF01 - Hauteur totale de l'HSP	69.00	71.00	73.00	75.00	77.00	79.00	81.00
TG02 - Longueur manche longue	64.00	65.50	67.00	68.50	70.00	71.50	73.00



WK903

Veste micropolaire zippée homme

Informations Couleurs



Black
RVB : 35,35,37
Pantone C : Black
Pantone TCX : 19-4004TCX



Convoy Grey
RVB : 85,88,95
Pantone C : Coll Gray 11C
Pantone TCX : 19-4215TCX



Dark Grey
RVB : 63,60,60
Pantone C : 447C
Pantone TCX : 19-0000TCX



Forest Green
RVB : 41,62,48
Pantone C : 5605C
Pantone TCX : 19-5918TCX



Navy
RVB : 41,46,56
Pantone C : 433C
Pantone TCX : 19-4012TCX



Red
RVB : 195,32,54
Pantone C : 200C
Pantone TCX : 19-1664TCX



Royal Blue
RVB : 33,59,127
Pantone C : 7687C
Pantone TCX : 19-3952TCX

Logistique



1



5

Sizes	Width (cm)	Height (cm)	Length (cm)	Net weight (kg)	Gross weight (kg)	Pieces/Box	Pieces/Bundle
S	40.00000	16.00000	60.00000	3.30000	4.70000	5	1
M	40.00000	16.00000	60.00000	3.40000	4.80000	5	1
L	40.00000	16.00000	60.00000	3.60000	5.00000	5	1
XL	40.00000	16.00000	60.00000	3.60000	5.00000	5	1
XXL	40.00000	17.00000	60.00000	3.90000	5.30000	5	1
3XL	40.00000	17.00000	60.00000	4.10000	5.50000	5	1
4XL	40.00000	17.00000	60.00000	4.30000	5.70000	5	1